

Informations générales



Dates du cours : du vendredi 24 au samedi 25 avril 2015

Lieu : Auberge de la Ferme, rue de la Cense 12 à 6830 Rochehaut - Tél : 061 46 10 00

Le site du Château du Pont d'Oye sera fermé pendant 1 à 2 ans pour rénovation. Il a donc fallu que nous cherchions une autre adresse pour organiser le cours en gardant l'idée d'allier le travail intellectuel intense et le délassément offert par un cadre naturel superbe. Nous pensons avoir trouvé ailleurs dans nos Ardennes un lieu adéquat pour cela qui, de plus, propose à tous les participants le logement confortable sur place et une salle de cours offrant un des plus beaux panoramas sur la Vallée de la Semois.

Langue : les cours sont donnés en français

Notes de cours : un syllabus sera remis aux participants et le prix du cours comprend la monographie qui sera publiée.

Logement : sur place, inclus dans le prix du cours

Repas : les trois repas au restaurant de l'Auberge de la Ferme sont inclus dans les droits d'inscription

Droits de participation : 450 € ; 300 € pour les médecins en cours de spécialisation (avec attestation du Chef de Service)

Cours CEPUR du Pont d'Oye
c/o Mme Anne Bauwens
Institut Bordet IRM
Rue Héger-Bordet 1
1000 BRUXELLES

24-25 avril 2015
COURS DU PONT D'OYE
2015

Imagerie des traumatismes crânio-cérébraux

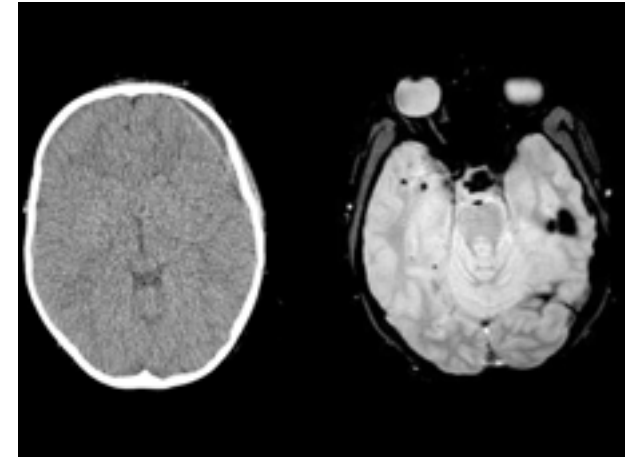

Auberge de la Ferme, Rochehaut

Organisation:

M.Lemort, S.Louryan (Bruxelles),

J.Dechenne (Arlon)

Imagerie des traumatismes crânio-cérébraux

Programme

Vendredi 24/04/2015

09:45 Introduction et informations pratiques

10:00 Rapports anatomiques critiques au niveau de la base du crâne et de la voûte
Stéphane Louryan

10:45 Evaluation neurologique du traumatisé crânien et attitude chirurgicale
Michal Rynkowski

11:30 Détecter le sang extravasé en imagerie : techniques et pièges
Marc Lemort

12:00 Déjeuner

13:30 Pathologie traumatique des artères carotides et vertébrales
Niloufar Sadeghi

14:15 Imagerie des lésions cérébrales traumatiques de l'adulte
Niloufar Sadeghi

15:00 Imagerie des traumatismes crâniens chez l'enfant
Catherine Christophe

15:45 Pause café

16:15 Workshops (2 groupes) : Lésions cérébrales traumatiques, hématomes intracrâniens, lésions vasculaires
N. Sadeghi, C. Christophe

18:30 Ajournement

19:30 Dîner

Samedi 25/04/2015

08:30 Imagerie des traumatismes de la base du crâne et du rocher
Isabelle Delpierre

09:15 Algorithme décisionnel et guidelines pour la mise au point en imagerie du patient traumatisé crânien à la garde
David De Bels

09:45 Techniques disponibles pour l'évaluation du patient traumatisé crânien en phases aigüe et subaigüe et évaluation pronostique: aspects neuroradiologiques
Damien Galanaud (Pitié-Salpêtrière)

10:30 pause café

11:00 L'objectivation des lésions traumatiques anciennes et leur évaluation clinique et radiologique
Bernard Dachy et Luisa Divano

12:00 Table ronde : l'utilité des examens d'imagerie dans la mise au point des situations post-traumatiques et des symptômes tardifs
D. Galanaud, B. Dachy, L. Divano, D. De Bels

12:30 Conclusion

12:45 Déjeuner

Secrétariat :
Anne Bauwens
Institut Jules Bordet
Rue Héger-Bordet 1
1000 BRUXELLES
E-mail: anne.bauwens@bordet.be
Tél : (32) 2 541 34 64 Fax : (32) 2 541 34 39

Bulletin d'inscription

A faxer au (32) 2 541 34 39 ou
e-mail: anne.bauwens@bordet.be

NOM :

Adresse complète :

Téléphone :

Téléfax :

E mail :

Inscription ordinaire 450 €
 Assistant en formation 300 €

Je souhaite m'inscrire au Cours du Pont d'Oye 2015 et effectue le paiement par virement bancaire en € (libre de frais) au compte

IBAN BE 72091009727816

BIC GKCCBEBB

Mention obligatoire : CP Pont d'Oye 98389 + nom et prénom du participant

Le nombre de participants est limité à 40. L'inscription sera considérée comme définitive à la réception de votre paiement.